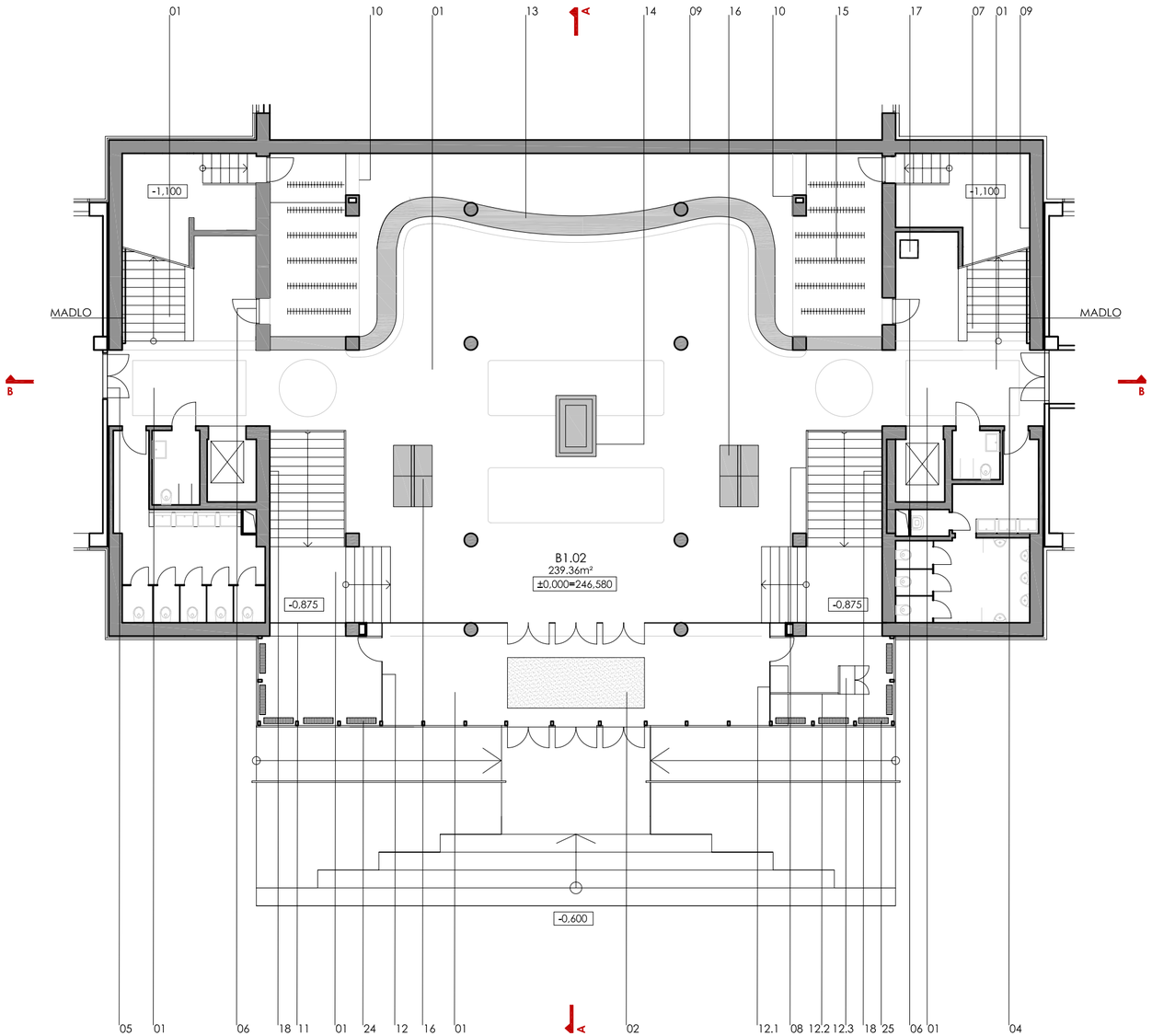

legenda

STAVBA	
01	podlaha - POLYURETANOVÁ STĚRKA FLODE DUE S 1002-R50B,
	S 3502-B, PROTISKLUZNÝ LAK R11
02	čisticí rohož - CITI - světle šedá, 4,6 x 1,7 m, zapuštěná v podlaze
03	SDK podhled - OPATŘEN ZLATÝM NÁTĚREM IMPERIUM DORATURE
	ORO ANTICO IMP 51
04	dveře do pravého křídla - hladké černé lamino 190 SQ
05	dveře do restaurace - hladké černé lamino 190 SQ
06	dveře - hladké bílé lamino 500 SM
07	označení 1. a posledního stupně schodiště - POLYURETANOVÁ
	STĚRKA FLODE UNO S 0570-G60Y ∅ 30 mm
08	skleněné zábradlí - výška 1.100 mm
09	bílý nátěr - otěruvzdorný - stěny, sloupy
10	požární roleta
11	skleněná stěna
12	skleněná stěna s dveřma a oknem
12.1	skleněná stěna s dveřma a 2 okny
12.2	přepážka - bílé lamino 500 SM, výška 2 m
12.3	odkládací pult se skříní, 950 x 500 x 750 mm
PS 25 - VYBAVENÍ INTERIÉRU	
13	šatní pult - černý lesklý SENOSAN, čiré plexisklo
14	stávající socha, nové obložení podstavce
15	věšákový systém šatny
16	lavice - TON - LAVICE DIVAN 974, černo-bílý, délka 1 m, 8 ks
17	kávomat

AV TECHNIKA	
18	info systém - LCD ZOBRAZOVAČ
19	sound systém
JEVIŠTNÍ TECHNIKA	
OSVĚTLENÍ	
20	zářivková linka uložena v SDK římse podhledu
21	bodové světlo HALLA - PURI - Ø 45 cm, 14-050K-1U1WE
22	závěsné kombinované svítidlo HALLA - ZULI 12-551A-2054E
23	nástěnné svítidlo HALLA - LINA 03-A00H-1054E
	1x54W - 10 ks
VYTÁPĚNÍ	
24	radiátor v podlaze - MINIB - COIL - T60- L=1250
25	radiátor v podlaze - MINIB - COIL - T60- L=900

16

VPÚ DECO PRAHA a.s.
PODBABSKÁ 20/1014, 160 00 PRAHA 6
ČÍSLO ZAKÁZKY 2-0299-00/40
ING.V.POSPÍŠIL

Poznámka:
Všechny interiérové prvky a vybavení vychází ze zaměření současného stavu stavby. Pro samotnou realizaci bude nutno vše přesně doměřit a provést dle skutečného provedení stavby!!! Všechny rozměry jsou orientační. Toto se týká například říms v podhledech, veškerého interiérového vybavení a zařízení a všech prvků jako nedílnou součástí stavebních prvků a konstrukcí (vestavěné skříně, nábytek, atd.), vyráběných na míru. Všechny detaily atypických výrobků a detaily mobiliáře budou součástí dílenské dokumentace dodavatele. Celé řešení vybavení interiéru a stavby bude projednáváno a odsouhlašeno autorem návrhu!!!

ZMĚNA	DATUM	PODPIS

±0,000 = 246,580 m n.m. Bpv

PROJEKTANT	VYPRACOVAL	KONTROLA	HL.INŽ.PROJEKTU
Ing. arch. D. Průša	Petra Lukášová	Ing. arch. D. Průša	Ing. Petr Kašpar

PLATFORMA ARCHITEKTI

AKCE
REKONSTRUKCE A MODERNIZACE DOMU KULTURY POKLAD
PS25 - VYBAVENÍ INTERIÉRU
000

ČÍSLO ZAKÁZKY	0002-2012
DOKUMENTACE	DPS
MĚŘÍTKO	1:150
DATUM	11.2012
POČET FORMÁTŮ	3xA4

OBSAH PŘÍLOHY
B1_02_FOYER 1. N. P. - PŮDORYS

ČÍSLO KOPIE	ČÁST	ČÍSLO PŘÍLOHY
	C	2
	KÓD DKP_DPS_C_PS25_000_P01(B)	

DOKUMENTACI LZE UŽÍVAT POUZE VE SMYSLU PŘÍSLUŠNÉ SMLOUVY O DÍLO. VÝKRES, ČI JEHO ČÁST, MŮŽE BÝT KOPÍROVÁN NEBO JINÝM ZPŮSOBEM ROZŠIŘOVÁN POUZE PO PŘEDCHOZÍM SOUHLASU VPÚ DECO PRAHA a.s.